

Informe de cultivo semana 15 al 20 de mayo de 2023.

Estado del perfil hídrico

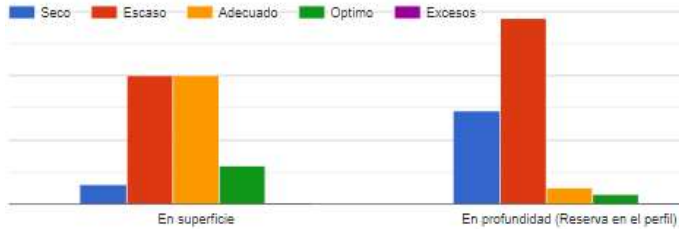

Situación por localidad

Localidad	Estado del perfil hídrico		Localidad	Estado del perfil hídrico	
	En superficie	En profundidad (Reserva en el perfil)		En superficie	En profundidad (Reserva en el perfil)
Alcorta	Adecuado	Escaso	Las Parejas	Escaso	Escaso
Aldao	Escaso	Seco	Las Rosas	Adecuado	Escaso
Alicia	Adecuado	Escaso	Las Varillas	Adecuado	Escaso
Arequito	Escaso	Seco	Lincoln	Escaso	Seco
Armstrong	Escaso	Seco	Los Cardos	Adecuado	Escaso
Arrecifes	Escaso	Seco	Maggiolo	Escaso	Seco
Arroyo Dulce	Adecuado	Seco	Maizales	Escaso	Seco
Arteaga	Adecuado	Seco	Marcos Juarez	Adecuado	Escaso
Ataliva	Adecuado	Escaso	Maria Juana	Optimo	Escaso
Balnearia	Escaso	Escaso	Monte Buey	Seco	Escaso
Bell Ville	Optimo	Escaso	Montes de Oca	Adecuado	Escaso
Bigand	Escaso	Escaso	Oncativo	Escaso	Escaso
Bombal	Optimo	Seco	Pergamino	Escaso	Seco
Bragado	Escaso	Seco	Piamonte	Escaso	Seco
Calchin	Escaso	Escaso	Pilar (Cordoba)	Escaso	Escaso
Cañada de Gómez	Escaso	Seco	Pinzon	Adecuado	Seco
Cañada Rica	Escaso	Escaso	Piquillin	Adecuado	Escaso
Cañada Rosquin	Optimo	Escaso	Porteña	Adecuado	Escaso
Capitan Sarmiento	Adecuado		Providencia	Adecuado	Escaso
Carmen del Sauce	Escaso	Seco	Rio cuarto	Escaso	Escaso
Carrilobo	Escaso	Escaso	Rio Tercero	Escaso	Escaso
Carrizales	Escaso	Escaso	Rojas	Adecuado	Escaso
Cerrito	Seco	Escaso	Rueda	Adecuado	Escaso
Chabas	Adecuado	Seco	Rufino	Seco	Escaso
Chañar Ladeado	Escaso	Seco	Salto	Adecuado	Seco
Charata	Adecuado	Escaso	Salto Grande	Optimo	Escaso
Chovet	Adecuado	Seco	San Carlos Centro	Adecuado	Escaso
Cintra	Seco	Escaso	San Francisco	Optimo	Escaso
Clucellas	Adecuado	Optimo	San Jorge	Adecuado	Adecuado
Coronel Arnold	Adecuado	Escaso	San Martín de las Escobas	Adecuado	Escaso
Crespo	Adecuado	Escaso	San Pedro	Adecuado	Seco
El Socorro	Adecuado	Escaso	Santa Clara de Saguier	Escaso	Escaso
El Tio	Seco	Seco	Sastre	Adecuado	Escaso
Elortondo	Optimo	Escaso	Serodino	Escaso	Escaso
Felicia	Escaso	Escaso	Totoras	Optimo	Escaso
Ferre	Adecuado	Escaso	Venado Tuerto	Adecuado	Adecuado
Firmat	Optimo	Adecuado	Villa Amelia	Adecuado	Seco
Fuentes	Optimo	Seco	Villa Ascasubi	Escaso	Escaso
Galvez	Adecuado	Escaso	Villa Del Rosario	Escaso	Escaso
Godeken	Escaso	Seco	Villa Eloisa	Escaso	Escaso
Gualeguay	Adecuado	Optimo	Villa María	Escaso	Escaso
Humberto primo	Optimo	Adecuado	Villa Mugueta	Adecuado	Escaso
Humboldt	Escaso	Escaso	Wenceslao Escalante	Escaso	Seco
J.B. Molina	Adecuado	Seco	Zavalla	Optimo	Adecuado
Justo Daract (San Luis)	Escaso	Optimo			

Soja 1ra

Frecuencia de rangos de rendimientos registrados.

Promedio de avance de cosecha 92%

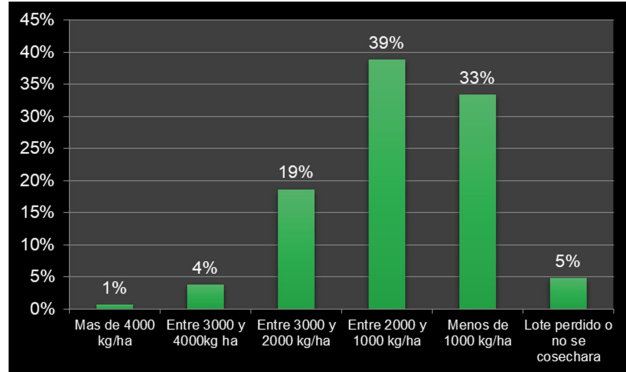

Situación por localidad

Localidad	% de avance de cosecha	Porcentaje de la superficie que se encuentra en cada rango de rendimiento						Localidad	% de avance de cosecha	Porcentaje de la superficie que se encuentra en cada rango de rendimiento					
		Más de 4000 kg/ha	Entre 3000 y 4000kg ha	Entre 3000 y 2000 kg/ha	Entre 2000 y 1000 kg/ha	Menos de 1000 kg/ha	Lote perdido o no se cosechó			Más de 4000 kg/ha	Entre 3000 y 4000kg ha	Entre 3000 y 2000 kg/ha	Entre 2000 y 1000 kg/ha	Menos de 1000 kg/ha	Lote perdido o no se cosechó
Alcorta	80			10	40	40	10	Las Parejas	100			50	50		
Aldao	70				10	80	10	Las Rosas	100	20	70	10			
Alicia	100				30	70		Las Varillas	100			70	30		
Arequito	100			20	30	50		Lincoln	100		20	60	20		
Armstrong	100	20	50	20	10			Los Cardos	100	20	30	20			
Arrecifes	90			10	70	20		Maggiolo	100		50	40	10		
Arroyo Dulce	95	5	5	40	30	20		Maizales	70			50	50		
Arteaga	100				100			Marcos Juárez	100	10	40	30	20		
Ataliva	70	10	10	50	30			María Juana	100		40	60			
Balnearia	95		40	60				Monte Buey	100		60	40			
Bell Ville	100	10	80	10				Montes de Oca	100		20	40	20	20	
Bigand	90			20	40	40		Oncativo	100		5	20	50	20	
Bombal	95			10	40	40	10	Pergamino	100			20	60	20	
Bragado	100			20	50	30		Piamonte	100		20	60	20		
Calchin	100					80	20	Pilar (Cordoba)	95				70	30	
Cañada de Gómez	100			30	60	5		Pinzon	100			20	70	10	
Cañada Rica	100				10	90		Piquillin	100				5	90	
Cañada Rosquin	95			10	70	20		Porteña	100			100			
Capitan Sarmiento	60				10	90		Providencia	100			20	60	20	
Carmen del Sauce	60				20	80		Río cuarto	100			100			
Carmilobo	100				10	80	10	Río Tercero	100			30	50	20	
Carrizales	95				60	40		Rojas	95		5	20	40	30	
Cerrito	70				10	70	20	Rueda	75				10	80	
Chabas	100	10	30	60				Rufino	90			20	60	20	
Chañar Ladeado	100	20	40	40				Salto	100			60	40		
Charata	70	20	30	30	20			Salto Grande	100		5	20	30	40	
Chovet	100	10	20	50	10	10		San Carlos Centro	90			5	30	60	
Cintra	100				10	90		San Francisco	100			20	80		
Clucellas	100			70	20	10		San Jorge	90			20	40	30	
Coronel Arnold	100			5	90	5		San Martín de las Escobas	70			10	20	50	
Crespo	40				10	70	20	San Pedro	100				10	80	
El Socorro	90					100		Santa Clara de Saguier	100	10		50	20	10	
El Tio	100				40	60		Sastre	90		5	20	40	30	
Elortondo	100			70	30			Serodino	80			5	40	50	
Felicia	90				30	50	20	Totoras				30	50	20	
Ferre	100	20	20	30		30		Venado Tuerto	100			20	80		
Firmat	100			10	70	20		Villa Amelia	90			5	45	45	
Fuentes	95				90	10		Villa Ascasubi	100			20	70	10	
Galvez	95			10	70	20		Villa Del Rosario	100				80	20	
Godeken	100			50	50			Villa Eloisa	100			20	60	20	
Guaqueguay	70				20	70	10	Villa María	100				20	30	
Humberto primo	60				50	20	30	Villa Mugeta	90			5	10	80	
Humboldt	70			5	70	20	5	Wenceslao Escalante	100			40	50	10	
J.B. Molina	90				20	80		Zavalla	95			30	30	30	
Justo Daract (San Luis)	90			80	10	10									

Soja 2da

Frecuencia de rangos de rendimientos registrados.

Promedio de avance de cosecha 68%

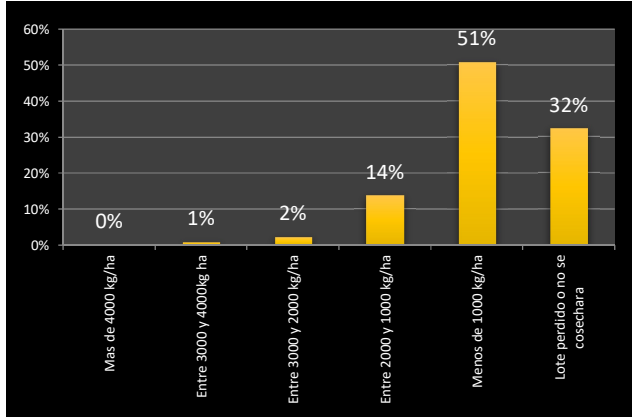

Situación por localidad

Localidad	% de avance de cosecha	Porcentaje de la superficie que se encuentra en cada rango de rendimiento						Localidad	% de avance de cosecha	Porcentaje de la superficie que se encuentra en cada rango de rendimiento					
		Más de 4000 kg/ha	Entre 3000 y 4000kg ha	Entre 3000 y 2000 kg/ha	Entre 2000 y 1000 kg/ha	Menos de 1000 kg/ha	Lote perdido o no se cosechara			Más de 4000 kg/ha	Entre 3000 y 4000kg ha	Entre 3000 y 2000 kg/ha	Entre 2000 y 1000 kg/ha	Menos de 1000 kg/ha	Lote perdido o no se cosechara
Alcorta	10					50	50	Las Parejas	100					90	10
Aldao	0					10	90	Las Rosas	95				30	60	10
Alicia	90				40	70	5	Las Varillas	90				10	90	5
Arequito	100					30	70	Lincoln	95					50	40
Armstrong	100					70	30	Los Cardos	100	20	20	30	30		
Arrecifes	0					10	90	Maggiolo	95					50	30
Arroyo Dulce	80					30	70	Maizales	30					30	60
Arteaga	100					60	40	Marcos Juarez	80			5	50	40	5
Balnearia	75			20	60	20		Maria Juana	70					50	50
Bell Ville	90					100		Monte Buey	100	50	50				
Bigand	90					50	50	Montes de Oca	100				30	60	10
Bombal	95					20	80	Oncativo	95				40	60	
Bragado	100				70	50	50	Pergamino	40				10	50	40
Calchin	80					90	10	Piamonte	90				20	70	10
Cañada de Gómez	80					60	40	Pilar (Cordoba)	95					80	20
Cañada Rica	70					90	10	Pinzon	70				50	20	30
Cañada Rosquin	5					50	50	Piquillin							
Capitan Sarmiento	0						100	Porteña	70					90	10
Carmen del Sauce	50				30	60	10	Providencia	10				20	60	20
Carrilobo	100					10	90	Río cuarto	95				100		
Carrizales	70					70	30	Río Tercero							
Cerrito	10				10	80	10	Rojas	50				20	50	30
Chabas	100					20	80	Rueda	20				30	60	5
Chañar Ladeado	95			30	30	40		Rufino	70				90	10	
Charata	50			30	30	30	20	Salto	95					10	90
Chovet	100					10	90	Salto Grande	70				20	60	20
Cintra	80					10	90	San Carlos Centro	10					80	20
Clucellas	5					10	80	San Francisco	70					90	5
Coronel Arnold	100						100	San Jorge	80					50	50
Crespo	0					80	20	San Martín de las Escobas	30					10	90
El Socorro	0						100	San Pedro	50					70	30
El Tio	90				30	70		Santa Clara de Sagüier				30	40	20	10
Elortondo	100					10	90	Sastre	70				30	40	30
Felicia	60				5	70	20	Serodino	70				10	60	30
Ferre	80					40	40	Totoras					20	60	20
Firmat	90					30	70	Venado Tuerto	100				20	80	
Fuentes	90					90	10	Villa Amelia	50				20	70	10
Galvez	10				5	90	5	Villa Ascasubi							
Godeken	100					90	10	Villa Del Rosario	80					80	20
Gualeday	15					70	5	Villa Eloisa	90					60	40
Humberto primo	10					60	60	Villa Maria	50					20	80
Humboldt	0					70	30	Villa Mugueta	90					10	90
J.B. Molina	50					80	20	Wenceslao Escalante	100			10	50	20	20
Justo Daract (San Luis)								Zavalla	100					10	90

INFORME DE CULTIVO

Maíz temprano

Frecuencia de rangos de rendimientos registrados.

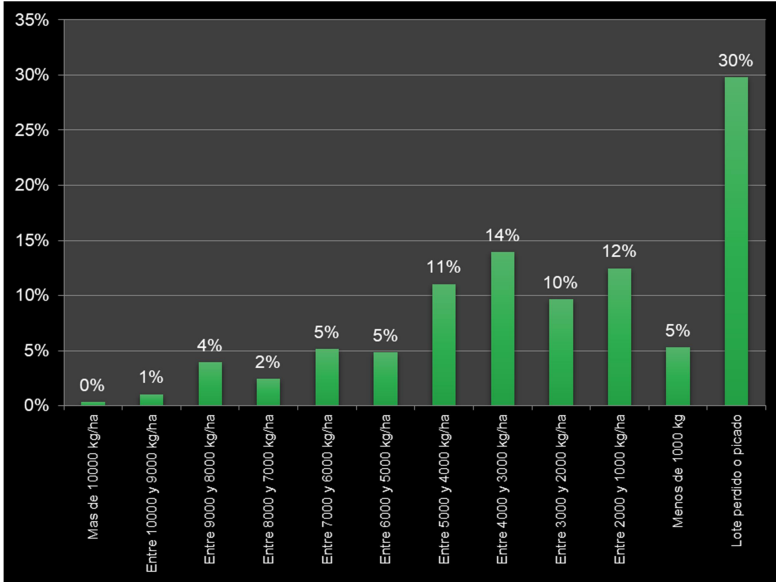

Situación por localidad

Localidad	% de avance de cosecha	Porcentaje de la superficie que se encuentra en cada rango de rendimiento											
		Más de 10000 kg/ha	Entre 10000 y 9000 kg/ha	Entre 9000 y 8000 kg/ha	Entre 8000 y 7000 kg/ha	Entre 7000 y 6000 kg/ha	Entre 6000 y 5000 kg/ha	Entre 5000 y 4000 kg/ha	Entre 4000 y 3000 kg/ha	Entre 3000 y 2000 kg/ha	Entre 2000 y 1000 kg/ha	Menos de 1000 kg	Lote perdido o picado
Alcorta													
Aldao	100										10	90	
Alicia	100									20		30	50
Arequito	100									100			
Armstrong	100					20	30			20			
Arrecifes	100										70		30
Arroyo Dulce													
Arteaga	100						10			90			
Ataliva													
Balnearia	100										50	50	
Bell Ville	98				5	5	5	80	5				
Bigand	100									100			
Bombal	80							10	20	30	20		20
Bragado	100									100			
Calchin	100								40	40			20
Cañada de Gómez	100						10	30	40	20			
Cañada Rica													
Cañada Rosquin	100								5	5			90
Capitan Sarmiento	0												100
Carmen del Sauce	0												
Carrilobo	100									50			50
Carrizales													
Cerrito	100								20	30	30		20
Chabas													
Chañar Ladeado	100		30	40		30							
Charata	0												
Chovet	100					20		40	30				10
Cintra	100									10			90
Clucellas	100							10	90				
Coronel Arnold													
Crespo	100								5	5			90
El Socorro	100									100			
El Tio	100										40		60
Elortondo	100					30			70				
Felicia	100										10	90	
Ferre	100										40		60
Firmat	90								20	80			
Fuentes	100										80		20
Galvez	100										60	20	20
Godeken	100										50	40	10
Gualeguay	100									10	80		10
Humberto primo													
Humboldt	100									10			90
J.B. Molina													
Justo Daract (San Luis)	100									60		40	
Las Paredes	100												
Las Rosas	100										30	40	20
Las Varillas	95												20
Lincoln	100								20	40	40		
Los Cardos	100		10	10	10	10	20		10	10	10	10	
Maggiolo	100		5	5	10	10	10	20	10	10	10	10	5
Maizales	0												
Marcos Juarez	100		10	20	20	20	10	10	5	5			
Maria Juana	100												100
Monte Buey	100											30	
Montes de Oca	50								10	10	40	20	10
Oncltvo	100								10	70	20		
Pergamino	100											70	
Piamonte	100									20			20
Pilar (Cordoba)	0												
Pinzon	100									30	30		
Piquillin	0												
Porteria	100												
Providencia	100												100
Rio cuarto													
Rio Tercero	25											40	40
Rojas	100									10	10	20	20
Rueda	100												10
Rufino	90									10	10	80	
Salto	100												
Salto Grande	100										90	10	
San Carlos Centro	100												10
San Francisco	100												50
San Jorge	100												50
San Martín de las Escobas	100												
San Pedro	100												
Santa Clara de Saguir	100												
Sastre	100												
Serodino	100												
Totoras	100												
Venado Tuerto	100												
Villa Amelia													
Villa Ascasubi													
Villa Del Rosario	100												
Villa Eloisa	100												
Villa Maria	100												
Villa Muqueta	100												
Wenceslao Escalante	90												
Zavalla	0												

Maíz tardío /2da

Frecuencia de rangos de rendimientos esperables.

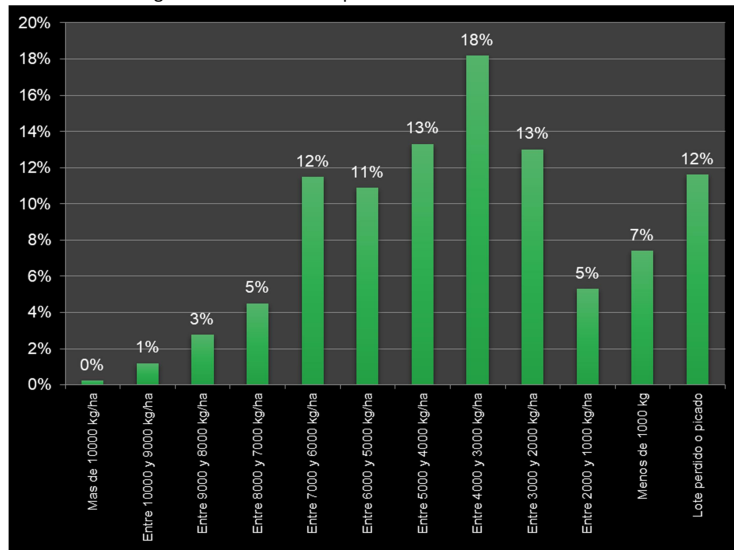

Situación por localidad

Localidad	Porcentaje de la superficie que se encuentra en cada rango de rendimiento											
	Más de 10000 kg/ha	Entre 10000 y 9000 kg/ha	Entre 9000 y 8000 kg/ha	Entre 8000 y 7000 kg/ha	Entre 7000 y 6000 kg/ha	Entre 6000 y 5000 kg/ha	Entre 5000 y 4000 kg/ha	Entre 4000 y 3000 kg/ha	Entre 3000 y 2000 kg/ha	Entre 2000 y 1000 kg/ha	Menos de 1000 kg	Lote perdido o picado
Alcorta							10	10	20	20	20	20
Aldao							10	10	50	20	10	
Alicia					30		20	50				
Arequito							40	40				20
Armstrong					20				30			50
Arrecifes										10	90	
Arroyo Dulce							20		50			30
Arteaga									100			
Ataliva			10	30	60							
Balnearia							20	40	20	20		
Bell Ville				10	40	20	10	10	10			
Bigand							20	20	20			20
Bombal							10	10	20	20		40
Bragado					20	50		20	10			
Calchin							40					20
Cañada de Gómez			5	10	30	30	20	5				
Cañada Rica						40						60
Cañada Rosquin							20	50				30
Capitan Sarmiento							40	40				20
Carmen del Sauce						40		50		10		
Carrilobo						80						20
Carrizales						20	30	20	10	10	10	
Cerrito							40	40				20
Chabas					20	30	30	20				
Chañar Ladeado					50	50						
Charata												
Chovet								10				90
Cintra								60	40			
Clucellas					70	20	10					
Coronel Arnold				60	30	10						
Crespo								80	20			
El Socorro					30	40	30					
El Tio									30	40	30	
Elortondo										10	90	
Felicja										10		90
Ferre			20			80						
Firmat							50					50
Fuentes								60				40
Galvez						5	20	30	30	5	10	
Godeken					50							50
Gualeguay							30	30	20	10	5	5
Humberto primo										90		10
Humboldt								100				
J.B. Molina							10		20	20		50
Las Parejas									30	40	30	
Las Rosas											40	40
Las Vanillas										30	30	40
Lincoln									30	40	30	
Los Cardos									20	20	20	
Maggiolo									5	10	10	10
Maizales										30	60	10
Marcos Juarez											20	30
Maria Juana												100
Monte Buey										80		20
Montes de Oca										20	40	30
Oncativo									10	50	20	10
Pergamino									20	20	30	
Piamonte										20	30	30
Pilar (Cordoba)										10	30	30
Pinzon										50	30	
Piquillin										10	10	30
Porteña												100
Providencia												
Rio cuarto									10	20	50	20
Rio Tercero									10	20	20	30
Rojas										5	5	20
Rueda											50	30
Rufino											50	50
Saito												
Saito Grande										5	10	20
San Carlos Centro											50	50
San Francisco												100
San Jorge											20	20
San Martín de las Escobas											50	20
San Pedro											20	20
Santa Clara de Sagüer											30	20
Sastre										5	5	10
Serodino										10	20	30
Totoras										10	10	18
Venado Tuerto											70	30
Villa Amelia										10	20	20
Villa Ascasubi										5	20	10
Villa Del Rosario										5	40	30
Villa Eloisa											50	30
Villa Maria											10	40
Villa Mugeta											10	40
Wenceslao Escalante											20	40
Zavalla											20	50

Sorgo granífero

Frecuencia de rangos de rendimientos registrados

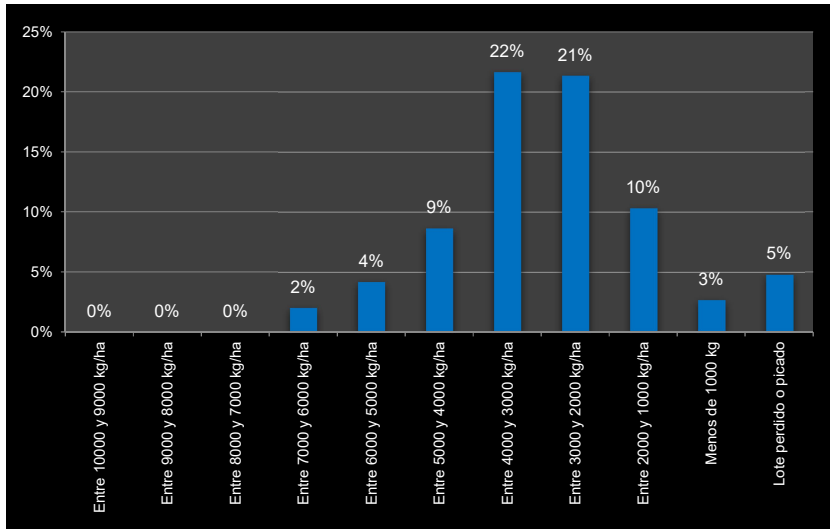

Situación por localidad

Localidad	% de avance de cosecha	Porcentaje de la superficie que se encuentra en cada rango de rendimiento													
		Entre 10000 y 9000 kg/ha	Entre 9000 y 8000 kg/ha	Entre 8000 y 7000 kg/ha	Entre 7000 y 6000 kg/ha	Entre 6000 y 5000 kg/ha	Entre 5000 y 4000 kg/ha	Entre 4000 y 3000 kg/ha	Entre 3000 y 2000 kg/ha	Entre 2000 y 1000 kg/ha	Menos de 1000 kg	Lote perdido o picado			
Alcorta							20	20	20	20	20				
Aldao	20							50	50						
Alicia	30							100							
Arequito	50						20	50	30						
Armstrong															
Arrecifes	80									10	90				
Arroyo Dulce	50							30	30	30	10				
Arteaga	90							100							
Ataliva															
Balnearia	30						30	50	20						
Bell Ville															
Bigand	50							20	60	20					
Bombal	20					50	20	10	10			10			
Bragado															
Calchin	50							100							
Cañada de Gómez	60				10	30	50	10							
Cañada Rica															
Cañada Rosquin	0						10	30	40		20				
Capitan Sarmiento	0													100	
Carmen del Sauce	3						20	60	20						
Carrilobo	50							50	50						
Carrizales	0							90				10			
Cerrito															
Chabas	0							50	50						
Chañar Ladeado															
Charala	0														
Choyet	30						10	30	40		20				
Cintra	60							100							
Clucellas															
Coronel Arnold	30							100							
Crespo	10						10	90							
El Socorro	50							50	50						
El Tío	20							30	50		20				
Elortondo	100							60	40						
Felicia	80									10		90			
Ferre															
Firmat	10							50	50						
Fuentes															
Galvez	10									70	20	10			
Godeken															
Gualeguay	60							40	40	20					
Humberto primo	0								100						
Humboldt	5							100							
J.B. Molina	0						10	50	30	10					
Justo Daract (San Luis)	0														
Las Parejas															
Las Rosas	0													100	
Las Varillas	60											10	90		
Lincoln	100										100				
Los Cardos	100											60	40		
Maggiolo															
Maizales	0											30	55	10	5
Marcos Juarez	60											10	40	30	10
Maria Juana	0														
Monte Buey	80									70	20	10			
Montes de Oca	0											10	80	10	
Oncativo															
Pergamino	70											10	70		20
Piamonte	90											50	50		
Pilar (Cordoba)	10										30	20	30	20	
Pinzon	80										90				10
Piquillin	20											50	50		
Porteña															
Providencia	0													30	70
Rio cuarto															
Rio Tercero	50											10	50	40	
Rosas														100	
Rueda	20														
Rufino	30													50	50
Salto	80											100			
Salto Grande	25												100		
San Carlos Centro	5													50	50
San Francisco															
San Jorge	10													30	20
San Martín de las Escobas	10													70	20
San Pedro	30											40	30	30	
Santa Clara de Sagüier															
Sastre	50												40	40	20
Serodino	80											20	60	20	
Totoras												10	20	50	10
Venado Tuerto															
Villa Amelia	70												10	30	20
Villa Ascasubi														30	10
Villa Del Rosario															
Villa Eloisa	25											50	30	20	
Villa María	0													100	
Villa Mugueta	0														50
Wenceslao Escalante	100												100		
Zavalla	50												40	50	10

Trigo

Estado de situación para la toma de decisión de siembra

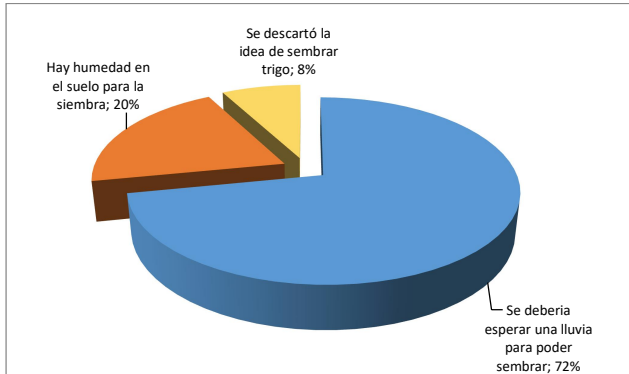

Situación por localidad

Localidad	Situación más frecuente en la zona			Localidad	Situación más frecuente en la zona		
	Hay humedad en el suelo para la siembra	Se debería esperar una lluvia para poder sembrar	Se descartó la idea de sembrar trigo		Hay humedad en el suelo para la siembra	Se debería esperar una lluvia para poder sembrar	Se descartó la idea de sembrar trigo
Alcorta				Las Parejas			
Aldao				Las Rosas			
Alicia				Las Varillas			
Arequito				Lincoln			
Armstrong				Los Cardos			
Arrecifes				Maggiolo			
Arroyo Dulce				Maizales			
Arteaga				Marcos Juárez			
Ataliva				María Juana			
Balnearia				Monte Buey			
Bell Ville				Montes de Oca			
Bigand				Oncativo			
Bombal				Pergamino			
Bragado				Piamonte			
Calchin				Pilar (Cordoba)			
Cañada de Gómez				Pinzon			
Cañada Rica				Piquillin			
Cañada Rosquin				Porteña			
Capitan Sarmiento				Providencia			
Camen del Sauce				Rio cuarto			
Carrilobo				Rio Tercero			
Carrizales				Rojas			
Cerrito				Rueda			
Chabas				Rufino			
Chañar Ladeado				Salto			
Charata				Salto Grande			
Chovet				San Carlos Centro			
Cintra				San Francisco			
Clucellas				San Jorge			
Coronel Arnold				San Martín de las Escobas			
Crespo				San Pedro			
El Socorro				Santa Clara de Saguier			
El Tio				Sastre			
Elortondo				Serodino			
Felicia				Totoras			
Ferre				Venado Tuerto			
Firmat				Villa Amelia			
Fuentes				Villa Ascasubi			
Galvez				Villa Del Rosario			
Godeken				Villa Eloisa			
Gualeguay				Villa María			
Humberto primo				Villa Mugueta			
Humboldt				Wenceslao Escalante			
J.B. Molina				Zavalla			
Justo Daract (San Luis)							