

Informe de cultivo semana 27 de marzo al 1 de abril de 2023.

Estado del perfil hídrico

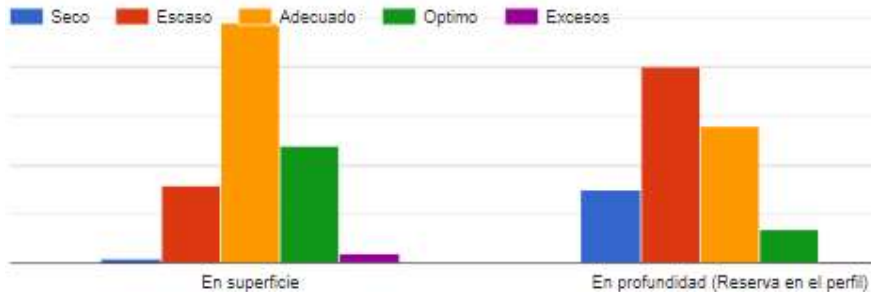

Situación por localidad

Localidad	Estado del perfil hídrico		Total de lluvias acumuladas desde la semana pasada (mm)	Localidad	Estado del perfil hídrico		Total de lluvias acumuladas desde la semana pasada (mm)
	En superficie	En profundidad (Reserva en el)			En superficie	En profundidad (Reserva en el)	
Acevedo	Adecuado	Escaso	54	Las Rosas	Optimo	Adecuado	85
Aldao	Adecuado	Escaso	100	Las Varillas	Adecuado	Adecuado	119
Alicia	Adecuado	Adecuado	119	Los Cardos	Optimo	Adecuado	100
Arteaga	Adecuado	Escaso	90	Macié	Adecuado	Escaso	105
Arequito	Adecuado	Adecuado	105	Maggiolo	Escaso	Escaso	65
Armstrong	Adecuado	Escaso	123	Maizales	Adecuado	Escaso	
Arrecifes	Escaso	Seco	20	Marcos Juárez	Adecuado	Escaso	90
Arroyo Dulce	Escaso	Seco	16	María Juana	Adecuado	Adecuado	148
Ataliva	Optimo	Adecuado	250	Monte Buey	Adecuado	Escaso	110
Balnearia	Adecuado	Adecuado	40	Montes de Oca	Adecuado	Escaso	64
Bell Ville	Optimo	Adecuado	90	Nogoya	Adecuado	Adecuado	114
Bigand	Adecuado	Escaso	109	Oncativo	Adecuado	Seco	98
Bombal	Adecuado	Escaso	76	Pergamino	Adecuado	Seco	45
Bragado	Escaso	Seco	0	Piamonte	Adecuado	Escaso	70
Calchin	Adecuado	Escaso	155	Pilar (Cordoba)	Adecuado	Escaso	59
Cañada de Gómez	Adecuado	Escaso	105	Piquillín	Optimo	Escaso	90
Cañada Rica	Adecuado	Seco	77	Porteña	Optimo	Adecuado	160
Cañada Rosquín	Adecuado	Escaso	55	Providencia	Adecuado	Escaso	180
Capitan Sarmiento	Escaso	Escaso	55	Pujato	Escaso	Seco	98
Carmen del Sauce	Adecuado	Escaso	90	Río cuarto	Adecuado	Adecuado	185
Carriloba	Adecuado	Escaso	150	Río Tercero	Optimo	Optimo	90
Carrizales	Adecuado	Adecuado	110	Rojas	Escaso	Escaso	25
Casilda	Adecuado	Escaso	107	Rueda	Adecuado	Escaso	100
Cerrito	Optimo	Adecuado	113	Ruffino	Escaso	Escaso	78
Chabas	Adecuado	Escaso	80	Salto	Seco	Seco	15
Chañar Ladeado	Escaso	Escaso	72	Salto Grande	Escaso	Adecuado	130
Charata	Adecuado	Adecuado	15	San Carlos Centro	Adecuado	Escaso	90
Chovet	Adecuado	Escaso	60	San Francisco	Optimo	Adecuado	150
Cintra	Escaso	Escaso	43	San Genaro	Optimo	Escaso	65
Ciucellas	Optimo	Adecuado	170	San Jorge	Optimo	Adecuado	138
Coronel Arnold	Optimo	Adecuado	100	San Martín de las Esc	Adecuado	Adecuado	100
Crespo	Optimo	Adecuado	86	San Pedro	Adecuado	Seco	25
El Tío	Adecuado	Adecuado	198	Sanford	Adecuado	Adecuado	70
Elortondo	Escaso	Seco	85	Santa Clara de Saguie	Adecuado	Adecuado	147
Ferre	Escaso	Seco	21	Sastre	Optimo	Escaso	100
Firmat	Adecuado	Escaso	80	Serodino	Optimo	Adecuado	95
Fuentes	Adecuado	Seco	49	Totoras	Optimo	Escaso	100
Godeken	Escaso	Escaso	60	Venado Tuerto	Optimo	Optimo	100
Gualeguay	Adecuado	Optimo	80	Villa Amelia	Optimo	Escaso	110
Humberto primo	Excesos	Optimo	200	Villa Ascasubi	Optimo	Optimo	120
Humboldt	Adecuado	Adecuado	125	Villa Del Rosario	Escaso	Seco	130
J.B. Molina	Optimo	Escaso	77	Villa Eloisa	Optimo	Escaso	80
Junín	Escaso	Seco	30	Villa María	Adecuado	Adecuado	60
Justo Daract (San Luis)	Optimo	Optimo	140	Villa Mugueta	Adecuado	Escaso	74
Labordeboy	Adecuado	Seco	85	Wenceslao Escalante	Adecuado	Escaso	86
Las Parejas	Optimo	Escaso	135	Zavalla	Excesos	Optimo	95

Soja 1ra

Rango de rendimientos frecuentes

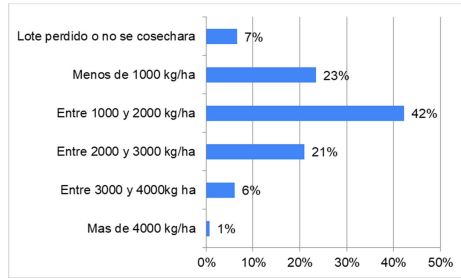

Frecuencia de valores de % de Grano verde

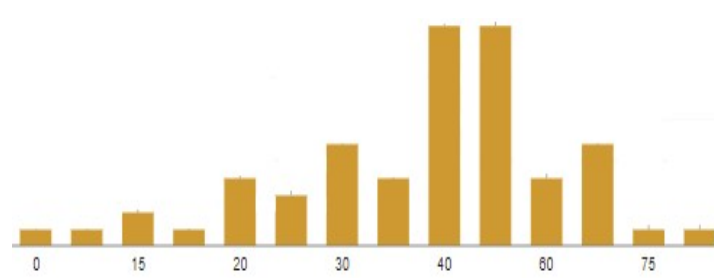

Situación por localidad

Localidad	% de avance de cosecha	Estado general del cultivo ¿Que porcentaje de la superficie se encuentra en cada rango de rendimiento ?						Valores de % de grano verde más frecuentes
		Mas de 4000 kg/ha	Entre 3000 y 4000kg ha	Entre 2000 y 3000 kg/ha	Entre 1000 y 2000 kg/ha	Menos de 1000 kg/ha	Lote perdido o no se cosechara	
Acevedo	2			20	60	20		
Aldao	0		10	50	30	10	40	
Alicia	1			80	20		30	
Arequito			30	50	20		40	
Armstrong	2	5	30	50	10	5	40	
Arrecifes	1			10	80	10	80	
Arroyo Dulce	1		10	60	20	10		
Arteaga	5		10	90			50	
Ataliva	0		10	10	80			
Balnearia	0		20	50	20	10		
Bell Ville	30		20	60	20		40	
Bigand	0		10	30	50	10	15	
Bombal	0		10	10	50	20	10	
Bragado	5	10	10	20	30	20	10	60
Calchin	0			20	40	40	50	
Cañada de Gómez			20	50	30		30	
Cañada Rica	0			20	80			
Cañada Rosquin	0		10	10	80		40	
Capitan Sarmiento	0							
Carmen del Sauce	0				100			
Carrilobo	0			30	50	20	50	
Carrizales	0		10	60	20	10		
Casilda	2		20	50	30		50	
Cerito	0			50	50			
Chabas	0		20	60	20			
Chañar Ladeado	30	10		70	20		50	
Charata	0							
Chovet	5	5	5	90			35	
Cintra	2				10	90	50	
Ciucellas	0		80	20			50	
Coronel Arnold	10		60	20		20	40	
Crespo	0			10	70	20		
El Tio	0			70	20	10		
Elortondo	10	20	80				50	
Ferre	5		30	70			30	
Firmat	5	5	20	60	10	5	50	
Fuentes	0		40	60			5	
Godeken	20		80	20			50	
Gualeguay	10			70	20	10	35	
Humberto primo	0			70	30		0	
Humboldt	0			100				
J.B. Molina	0		10	70	20			
Junin	3		5	90	5			
Justo Daract (San Luis)	0							
Labordeboy	5			100			70	
Las Parejas	10	5	50	40	5		75	
Las Rosas	7		30	70			70	
Las Varillas	1				80	20	30	
Los Cardos	10	20	30	30	20		40	
Maciel	0			10	50	30	10	40
Maggiolo	5	5	20	30	40	5	40	
Maizales					30	70		
Marcos Juarez	20		20	50	30		40	
Maria Juana	1		100				50	
Monte Buey	10		50	50			30	
Montes de Oca	5		10	40	40	10	60	
Nogoya	0				50	30	20	20
Oncativo	0		20	30	30	20		
Pergamino	0							
Piamonte	30		20	50	30		70	
Pilar (Cordoba)	0				60	20	20	40
Piquillin	0				60	40		
Porteña	0							
Providencia	0	5	5	20	40	20	10	
Pujato	0			10	70	20		
Rio cuarto	2			20	70	5	5	25
Rio Tercero	0		10	60	30			
Rojas	3	10	20	40	20	5	5	15
Rueda	0				50	40	10	70
Rufino	30			20	80			16
Salto	2				10	90		50
Salto Grande	2					100		25
San Carlos Centro	0			10	80	10		
San Francisco	0							
San Genaro	5		10	10	50	30		20
San Jorge	5			20	50	20	10	40
San Martín de las Escobas	5				40	40	20	70
San Pedro	5				10	70	20	70
Sanford	0			50	50			20
Santa Clara de Saguier	2			50	40	10		35
Sastre	5	10	30	30	30			60
Serodino	0		20	60	20			25
Totoras	3	10	60	30				30
Venado Tuerto	10			40	40	20		20
Villa Amelia	0			20	40	40		
Villa Ascasubi	0	10	60	30				
Villa Del Rosario	10			20	50	30		60
Villa Eloisa	5		20	60	20			40
Villa María	20			30	20	50		35
Villa Mugueta				40	50	10		
Wenceslao Escalante	10	30	60	10				50
Zavalla	0		20	50	20	10		

Maíz tardío /2da

Estado general del cultivo

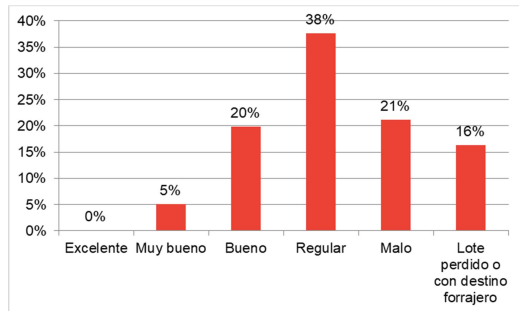

Estado Fenológico

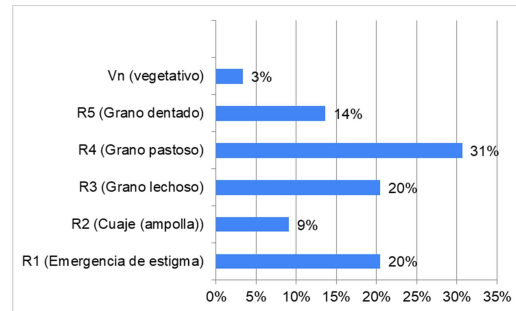

Situación por localidad

Localidad	Estado fenológico	Estado general del cultivo ¿Que porcentaje de la superficie se encuentra en cada condición?					
		Excelente	Muy bueno	Bueno	Regular	Malo	Lote perdido o con destino forrajero
Acevedo	R2				50	50	
Aldao	R1			10	50	20	20
Alicia	R4				70	30	
Arequito	R4			50	50		
Armstrong	R3			20	30	20	30
Arrecifes	R4				10	90	
Arroyo Dulce	R4		10	40	30	20	
Arteaga	R4				10	90	
Ataliva	R1	20	70	10			
Balnearia	R5		30	30	10	30	
Bell Ville	R4			50	50		
Bigand	R4			30	50	20	
Bombal	R4		10	20	20	50	
Bragado	R4		40	30		30	
Calchin	R5		20	50	30		
Cañada de Gómez	R4	30	50	20			
Cañada Rica	R2		10	80	10		
Cañada Rosquín				10		90	
Capitan Sarmiento	R3			50	30	20	
Carmen del Sauce	R3		30	70			
Carrilobo	R4		30	40	30		
Carrizales	R1			30	50	20	
Casilda	R4			50	30	20	
Cerrito	R1			40	40	20	
Chabas	R5		60	20	20		
Chañar Ladeado	R5				60	40	
Charata	R3	50	30	20			
Chovet	R4		20	40		40	
Cintra	R3			50	20	30	
Ciucellas	R4	50	30	20			
Coronel Arnold	R3		60	20	20		
Crespo	V9		20	80			
El Tío	R5			30	40	30	
Elortondo						100	
Ferre	R4		50	50			
Firmat	R4			20	40	40	
Fuentes	R3				30	70	
Godeken	R5				10	90	
Gualedguay	R1	20	50	20	10		
Humberto primo	V6			10	90		
Humboldt	R1				100		
J.B. Molina	R2		10	50	40		
Junin	R5		60	30	5	5	
Justo Daract (San Luis)	R4	80	20				
Labordeboy	R2			70	30		
Las Parejas	R4	20	50	30			
Las Rosas	R2					60	40
Las Varillas	R4				80	20	
Los Cardos	R5		20	30	30		20
Maciel	R1			10	50	20	20
Maggiolo	R5		5	20	40	30	5
Maizales	R3				40	60	
Marcos Juárez	R3				10	70	20
Maria Juana	R3				100		
Monte Buey	R5				20	40	40
Montes de Oca	R3		5	50	30	10	5
Nogoya	R2			40	40	20	
Oncativo	R4		30	40	20	10	
Pergamino	R3				50	20	30
Piamonte	R2			20	50	30	
Pilar (Cordoba)	R3				60	30	10
Piquillin							
Porteña	R4			80	20		
Providencia	R1		10	40	40	10	
Pujato	R3			70	20	10	
Río cuarto	R4			40	60		
Río Tercero	R4		40	40	20		
Rojas	R3			10	20	40	30
Rueda	R1			40	40	20	
Rufino	R5			20	40	40	
Salto	R4			20	60	20	
Salto Grande	R1	5	50	20	20		5
San Carlos Centro	R1			10	80	10	
San Francisco	R3				100		
San Genaro	V8		5	50	30	10	5
San Jorge	R3			10	40	20	30
San Martín de las Escobas	R1				50	30	20
San Pedro	R3				30	30	40
Sanford	R4			70	30		
Santa Clara de Sagüier	R1			20	30	30	20
Sastre	R2			30	40	30	
Serodino	R1			10	40	30	20
Totoras	R1			30	20	20	30
Venado Tuerto	R5			20	80		
Villa Amelia	R1			10	50	40	
Villa Ascasubi	R4		30	50	20		
Villa Del Rosario	R4			20	50	20	10
Villa Eloisa	R1					60	40
Villa Maria	R5					30	70
Villa Mugueta	R1				60	40	
Wenceslao Escalante	R4			50	30	20	
Zavalla	R4		10	60	30		

Referencias

- Vn (vegetativo)
- R1 (Emergencia de estigma)
- R2 (Cuaje (ampolla))
- R3 (Grano lechoso)
- R4 (Grano pastoso)
- R5 (Grano dentado)

INFORME DE CULTIVO

Sorgo granífero

Estado general del cultivo

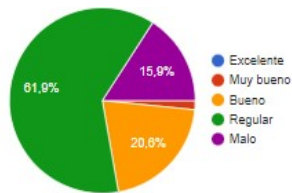

Estado Fenológico

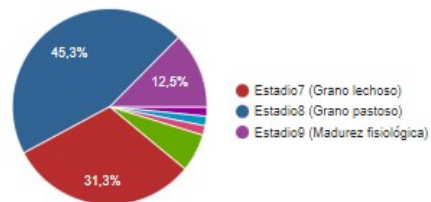

Situación por localidad

Localidad	Rendimientos esperables	Estado fenológico	Estado general del cultivo
Aldao		Grano pastoso	Malo
Alicia	3000	Madurez fisiológica	Bueno
Arequito		Madurez fisiológica	Bueno
Arrecifes		Grano pastoso	Malo
Arroyo Dulce		Grano pastoso	Regular
Arteaga		Madurez fisiológica	Malo
Ataliva		Grano lechoso	Regular
Balnearia	3000	Grano pastoso	Regular
Bigand		Mitad de floración	Regular
Bombal		Grano lechoso	Regular
Calchin	4500	Grano lechoso	Regular
Cañada de Gómez		Grano pastoso	Regular
Cañada Rosquin		Grano pastoso	Bueno
Carmen del Sauce		Grano pastoso	Regular
Carrilobo	5000	Grano lechoso	Regular
Carrizales		Mitad de floración	Malo
Casilda	2000	Madurez fisiológica	Regular
Chabas		Grano lechoso	Regular
Charata		Diferenciación del punto de crecimiento	Bueno
Chovet		Encañazón-planta preñada	Regular
Cintra		Madurez fisiológica	Regular
Coronel Arnold	4000	Mitad de floración	Regular
Crespo		Grano pastoso	Regular
El Tío	3000	Grano pastoso	Regular
Elortondo		Madurez fisiológica	Regular
Firmat		Grano pastoso	Malo
Fuentes		Grano pastoso	Regular
Guaileguay	5000	Grano lechoso	Bueno
Humberto primo		Grano lechoso	Malo
Humboldt		Grano lechoso	Regular
Humboldt		Grano lechoso	Regular
J.B. Molina		Grano pastoso	Regular
Las Varillas	3000	Grano pastoso	Regular
Maciel		Grano pastoso	Regular
Maizales		Grano lechoso	Malo
Marcos Juárez		Madurez fisiológica	Regular
Montes de Oca		Grano pastoso	Bueno
Nogoya		Grano lechoso	Regular
Pergamino		Grano pastoso	Bueno
Pilar (Cordoba)		Grano pastoso	Regular
Piquillín		Grano lechoso	Regular
Providencia		Estadio4 (Hoja bandera visible)	Bueno
Pujato		Grano lechoso	Regular
Río Tercero		Grano pastoso	Muy bueno
Rojas		Grano pastoso	Regular
Rueda		Grano pastoso	Regular
Rufino		Grano pastoso	Bueno
Salto		Grano pastoso	Regular
Salto Grande		Grano lechoso	Regular
San Carlos Centro		Grano lechoso	Regular
San Genaro		Grano lechoso	Regular
San Jorge		Grano pastoso	Regular
San Martín de las Escobas		Grano lechoso	Bueno
San Pedro		Grano pastoso	Regular
Sanford	2000	Grano lechoso	Malo
Sastre		Grano lechoso	Regular
Serodino		Grano lechoso	Malo
Tótoras		Grano lechoso	Bueno
Villa Amelia		Grano pastoso	Regular
Villa Del Rosario	4000	Grano pastoso	Regular
Villa Eloisa		Madurez fisiológica	Regular
Villa María	3500	Mitad de floración	Bueno
Villa Mugueta		Grano pastoso	Malo
Zavalla		Grano pastoso	Bueno

INFORME DE CULTIVO

Girasol

Localidad	% Avance de cosecha	Rendimientos frecuentes relevados hasta el momento (kg/ha)
Acevedo	80	1500
Alicia	100	1200
Arequito	70	2000
Arrecifes	20	700
Arteaga	100	1500
Ataliva	100	1700
Bell Ville	100	2000
Bigand	40	1800
Calchin	0	2000
Cañada Rosquin	100	2000
Capitan Sarmiento	0	
Carmen del Sauce	80	1200
Carrilobo	100	1500
Carrizales	0	
Chabas	100	1800
Charata	100	2000
Cintra	100	2000
Crespo	100	1200
El Tio	100	1500
Gualeguay	100	2200
Humberto primo	100	1400
Humboldt	100	1800
Humboldt	100	1800
Justo Daract (San Luis)	70	1800
Las Rosas	100	2500
Las Varillas	100	1200
Los Cardos	100	2000
Maizales	80	1200
Marcos Juarez	50	1700
Maria Juana	100	2500
Montes de Oca	100	1000
Oncativo	100	1800
Pergamino	70	2000
Piamonte	100	1800
Pilar (Cordoba)	100	2000
Providencia	100	
Rojas	90	2200
Rueda	100	1500
Rufino	100	2000
Salto	0	
San Carlos Centro	100	2000
San Genaro	100	2000
San Jorge	100	1500
San Martín de las Esc	100	2000
Santa Clara de Sagui	100	1800
Sastre	100	1500
Serodino	100	1600
Totoras	100	2700
Villa Amelia	0	
Villa Del Rosario	100	1000
Villa Mugueta	80	1400
Zavalla	0	