

Informe de cultivo Semana del 11 al 16 de Junio de 2012.

Resumen:

Sobre fines de la semana pasada se registró una irrupción de una masa aire frío que ocasionó varios días consecutivos con heladas en todo el país (entre el 7 y el 11 de junio), como puede verse a continuación, en la secuencia de imágenes de satélite. Fuente INTA Castelar.

Referencias

> 0 °C	entre 0 y -1 °C	entre -1 y -2 °C	entre -2 y -3 °C	entre -3 y -4 °C	entre -4 y -5 °C	entre -5 y -6 °C	entre -6 y -7 °C	entre -7 y -8 °C	entre -8 y -9 °C	entre -9 y -10 °C	Nubes

7/6/2012

8/6/2012

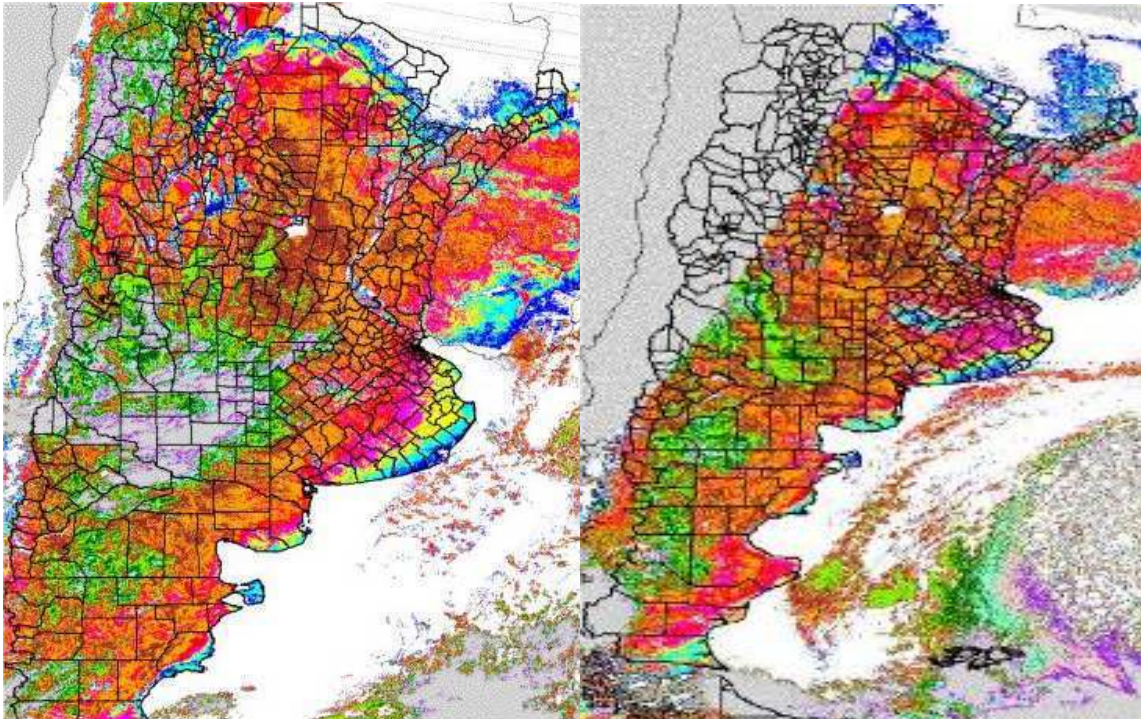

9/6/2012

11/6/2012

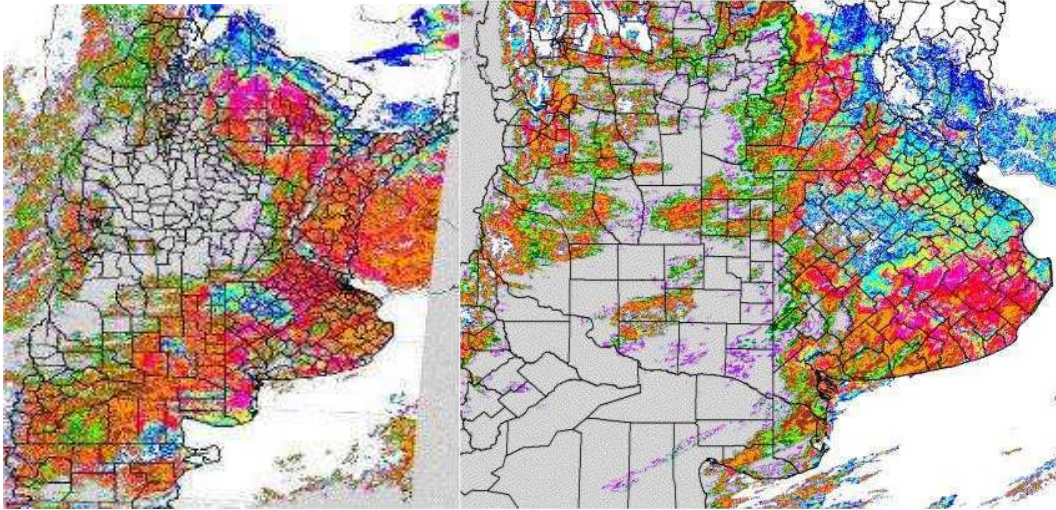

Este efecto de bajas temperaturas ocasionó algunos daños en el tejido foliar del cultivo de garbanzo y el de colza, aunque los mismos fueron de baja importancia.

Fotos Ing Agr. Omar Lombardo

Garbanzo

Colza



En cuanto a la marcha de la implantación de los cultivos de invierno, se está llevando adelante la siembra de **trigo** con un porcentaje de avance de más del 60%, con muy buenas condiciones de humedad de suelo. La reducción del área de la superficie de este cultivo sería mayor a la prevista alcanzando un promedio de un 35 a un 40%. Los ciclos largos e intermedios se han sembrado casi en su totalidad. Faltan los ciclos cortos que terminarían de definir la superficie final del cultivo.



Los **barbechos** registran un avance de un 70 a un 80 %, con una tendencia a adelantar las aplicaciones ante la problemática de la presencia de malezas difíciles.

La siembra de **cebada** registra un % de avance menor que el de trigo, con un aumento de la superficie con respecto al año pasado, y dependiendo de la zona, con mayor cantidad de lotes sembrados fuera de contrato.

El **garbanzo** se ha sembrado mayormente en su totalidad, con buenos nacimientos y algunos problemas de emergencia en lotes puntuales sembrados previos a las lluvias.

El cultivo de **colza**, con la siembra finalizada, ha tenido buenas implantaciones, las heladas como se mencionó anteriormente, no han provocado daños graves, a excepción de los lotes sembrados más tardíamente, donde se observó alguna pérdida de plantas. Se cita en casos puntuales la presencia de Plutella.

El **maíz de segunda** no consigue llegar a niveles de humedad lo suficientemente bajos que le permitan prescindir de la tarea de secado, esta semana se reanuda la cosecha, y los rendimientos obtenidos y/o esperables son muy buenos de 8000 a 9000 kg/ha.

La intención de siembra de **maíz** para la próxima campaña, sigue sin mostrar síntomas de mejoras, la reserva de semilla es muy inferior a la de la campaña pasada, y la baja en superficie podría rondar del 40 al 50% de la campaña precedente.

Informe por localidad

Trigo	Barbechos químicos	Cebada	Garbanzo	Colza	Maíz de segunda	Intención de siembra de maíz
Pergamino Se mantiene la superficie de trigo con respecto a la del año pasado	Se realizaron el 35% de los barbechos	Está arrancando con la siembra en algunos lotes puntuales.	Se ha sembrado el 70% de la superficie prevista	Se ha observado algo de daño por heladas en este cultivo en algunos lotes	Aún no se inició la cosecha de los maíces de 2ª	No se observan mejoras en cuanto a la perspectiva de siembra de maíz
Chañar Ladeado Se sembró un 60 % del trigo total, que será un 30 % de lo que se sembró el año pasado.	Barbechos realizados en un 80 %	Cebada es toda fuera de contrato. No se empezó a sembrar.	Garbanzo no hay.	Colza no hay	No hay maíz de segunda	Maíz se va a sembrar un 80 % de lo sembrado el año pasado.

Trigo	Barbechos químicos	Cebada	Garbanzo	Colza	Maíz de segunda	Intención de siembra de maíz
<p>San Martin de las Escobas.</p> <p>Se está en plena siembra, con menos superficie que la campaña pasada, aunque por el momento no está definida ya que hay muy buenas condiciones.</p>		Se incremento la superficie de siembra fuera de contrato	Se está sembrando Garbanzo y Arveja			
<p>Los Cardos</p> <p>En plena siembra la variación respecto al 2011 estimamos un 50 % menor superficie sembrada,.</p>	Hay un avance importante de en la realización de los barbechos.	Se sembraron pocos lotes, debido a las dudas en cuanto a la comercialización.	En la zona de Los Cardos se sembraron pocos lotes. En los sub centros de Córdoba se ha incrementado el área	El impacto de las heladas sobre la colza fue muy fuerte a pesar del avanzado estado del cultivo.	Comenzó la cosecha con rendimientos aceptables, entre los 50 qq a 70 qq/ha. ,con niveles altos de humedad, al igual que los sorgos .	Hubo reserva de semillas pero la intención de siembra a la fecha es menor. Los productores esperarían para tomar la decisión.
<p>Chovet</p> <p>El avance de la siembra esta en un 30 %. Se reduce en un 40 % la superficie con respecto al año pasado</p>	El % de avance de los barbechos rondaría el 50% o más.	No se sembró nada todavía.			Se reinicio con rindes superiores a los 9000 kg con 20º de humedad	No se perciben mejoras en la intención de siembra de maíz.

Trigo	Barbechos químicos	Cebada	Garbanzo	Colza	Maíz de segunda	Intención de siembra de maíz
<p>Calchin (Cba)</p> <p>Trigo: La siembra ya se realizó, la emergencia de los primeros lotes fue pareja.</p>				<p>Colza: Los lotes fueron muy bien implantados, se ven ataques tempranos de Plutella.</p>	<p>Maíz: para la semana que viene van a aparecer los primeros lotes de segunda El resto siguen muy húmedo y se lo espera para julio. Soja: se trillan los últimos lotes, con calidad muy mala, granos amohosados, manchados, verdes, entre 4 y 8 qq de promedio de rendimiento.</p>	
<p>Firmat</p> <p>EL cultivo de trigo registra un avance de siembra 50 %.</p> <p>La superficie disminuiría un 40 % con respecto al año anterior.</p>	<p>El 80 % de los barbechos ya se realizaron.</p>	<p>Aproximadamente se realizó el 30 % de la siembra. El 50 % de los lotes serían sin contrato. (Hay que considerar que la superficie total sembrada con cebada en muy baja)</p>	<p>No se hace garbanzo en la zona.</p>	<p>No hay lotes de colza.</p>	<p>Todavía no se reanudo la cosecha de maíz de segunda, se esperan rendimientos buenos.</p>	<p>Viene muy lenta la reserva de semilla de maíz, no cambió mucho la intención de siembra hasta el momento.</p>

Trigo	Barbechos químicos	Cebada	Garbanzo	Colza	Maíz de segunda	Intención de siembra de maíz
<p>Bigand</p> <p>70 % de avance de la siembra en Bigand. En Sanford, supera el 90 % y en Maizales, Carmen del Sauce, está en el 50 %</p> <p>En la zona de Bigand, la intención de siembra bajo un 30 % en relación al año pasado, lo mismo en Sanford, pero la zona Carmen del Sauce-Maizales se mantiene en relación a campaña pasada</p>	<p>En Bigand estamos a un 60 % de barbechos realizados para soja y maíz – sorgo, en Sanford un 80 % y Carmen del Sauce, recién se están haciendo los barbechos de legumbres y trigo, pero no arrancaron los de la gruesa.</p>	<p>En Bigand están sembrando Cebada, en Sanford prácticamente terminaron y en Carmen del Sauce-Maizales están sembrando, no se conoce ningún caso productores que hayan sembrado sin contrato.</p>	<p>En la zona de influencia de AFA Bigand, está todo sembrado, como la mayoría estaban sin emerger no sufrieron daño de heladas</p>	<p>Con respecto a Colza, lo que se observa es un quemado pero no habría pérdidas de plantas.</p>	<p>En la zona de Carmen del Sauce reiniciaron la cosecha, con humedad de 16 -17 %H, con rendimientos desde 7000 a 9000 kg, también en la zona de Sanford con 16 de humedad y 9000 kg/ha de rendimiento.</p>	<p>Está muy tranquilo el movimiento de reserva de maíz, en la zona de influencia de AFA Bigand y Subcentros hay una reducción en la intención de siembra.</p>
<p>JB Molina</p> <p>Se mantendría la superficie de siembra de trigo de la campaña pasada</p>	<p>Se realizaron el 80% de los Barbechos</p>	<p>No se ha hecho nada de cebada hasta el momento</p>	<p>Se ha completado la siembra de garbanzo sin daños por heladas por el momento.</p>	<p>Se observaron daños por heladas</p>	<p>En el transcurso de la semana comenzaría la cosecha de maíz de segunda</p>	<p>No hay mejoras en lo que respecta a la intención de siembra de maíz</p>

Trigo	Barbechos químicos	Cebada	Garbanzo	Colza	Maíz de segunda	Intención de siembra de maíz
<p>Montes de Oca</p> <p>Se sembraron el 90 % de los lotes . Se estima una superficie un 30% menor al de superficie que en 2011.</p>	<p>Se hicieron un 30-40 % de barbechos.</p>	<p>Aún no comenzó la siembra. El 100% se hace fuera de contrato.</p>	<p>Terminó la siembra. Se observan daños leves por heladas, por ahora las pérdidas de plantas son mínimas</p>	<p>Se observa algún daño parcial de heladas</p>	<p>No arrancó la cosecha.</p>	<p>Se observa un 30-40% menos de superficie de maíz que en 2011-2012</p>
<p>Las Rosas</p> <p>Se registra un avance del 80% de la siembra. La superficie final sería de un 40% menos.</p>	<p>Barbechos en un 80% de avance.</p>	<p>50% de avance de siembra</p>	<p>100% de avance de siembra. Se observan daños por las heladas pero recuperables. Puede haber pérdidas de plantas.</p>	<p>Se observaron daños por pérdida de plantas. (Por ejemplo en un lote de un productor de la zona de 80 pl/m2 quedaron 32 pl/m2.</p>	<p>No se reinició la cosecha, la humedad del grano sigue siendo alta, alrededor del 20%.</p>	<p>No se observa ninguna mejora en lo que respecta a la intención de siembra de maíz.</p>
<p>Pilar</p> <p>La superficie destinada a este cultivo a caído drásticamente a comparación del año anterior, los escasos lotes destinados a esto se están sembrando durante estos días</p>	<p>Se registra un 30 % de avance. No se observan emergencia de Malezas, esto puede deberse a las escasas precipitaciones ocurridas.</p>	<p>Debido a la escasa condición de agua edáfica y bajas expectativas de registrar precipitaciones no se han decidido a realizar algún cultivo invernal.</p>			<p>Comenzó la cosecha de dicho cultivo, los resultados que se ven a campo son de rendimientos de alrededor de 90-95 qq/ha</p>	<p>La intención de reserva de Semilla Híbrida de Maíz posee gran incertidumbre, condicionado por altos costos de inversión para este cultivo y el bajo precio de mercado que tiene.</p>

Trigo	Barbechos químicos	Cebada	Garbanzo	Colza	Maíz de segunda	Intención de siembra de maíz
<p>Villa María</p> <p>El avance de siembra es del 25%, y la intención de siembra se encuentra estable en un 50% inferior al año pasado.</p>	<p>Se realizaron un 25% de los barbechos químicos, sin detectarse emergencias masivas de malezas.</p>	<p>No se realizó este cultivo invernal ya que las condiciones de humedad de la zona son escasas.</p>	<p>Sin información disponible debido a la escasa siembra de este cultivo en la zona.</p>	<p>Sin información, en esta zona no se realiza el cultivo.</p>	<p>La cosecha de maíz de segunda no se inicio.</p>	<p>Condicionado por el bajo precio de mercado y los costos de inversión que requiere, la intención de siembra es incierta.</p>
<p>Serodino</p> <p>El % de avance de la siembra es del orden del 60%.</p> <p>Con respecto a la campaña anterior la baja en superficie es del 30 %</p>	<p>80% de los barbechos realizados</p>	<p>80 % de avance de siembra.</p> <p>La superficie fuera de contrato es de aprox. un 10 %.</p>	<p>Se completó la siembra de Garbanzo</p>	<p>No se ha hecho colza</p>	<p>Se ha cosechado muy poco con rendimientos promedios de 9000 kg/ha y una humedad en grano de 18%</p>	<p>La intención de siembra de maíz sigue muy baja sin ningún cambio hasta el momento.</p>
<p>Arteaga</p> <p>Avance de siembra del 80 %.</p> <p>La superficie respecto al año anterior cae más de un 30%</p>	<p>Están muy avanzados más del 70 %. Los realizados, con buen resultado</p>	<p>Se ha sembrado el 50% de los lotes de cebada , y la totalidad de los mismos son fuera de contrato</p>	<p>No se sembró</p>	<p>En el cultivo de colza las plantas de menos de 2 hojas, se perdieron.</p>	<p>Todavía no comenzó la cosecha de maíz de segunda.</p>	<p>No se observa alguna mejora en lo que respecta a la intención de reserva de maíz, se dio una venta inicial importante y se frenó</p>

Trigo	Barbechos químicos	Cebada	Garbanzo	Colza	Maíz de segunda	Intención de siembra de maíz
<p>Armstrong</p> <p>El 90 % de avance de la siembra de Trigos Ciclos largos e intermedios, con respecto a los ciclos cortos, es un gran interrogante, casi no hay perspectivas con respecto a estos.</p> <p>La variación de superficie ha caído muchísimo más de lo que esperábamos, estamos hablando de cómo mínimo un 50% - 60% menos de superficie con respecto al año anterior.</p>	<p>Los barbechos registran un 40% de avance.</p>	<p>No se ha hecho cebada en nuestra zona de influencia</p>	<p>90 % de avance de siembra en garbanzo. No se observan daños por heladas, hubo algunos fallos de nacimientos debido a las lluvias que se han dado luego de la siembra.</p>	<p>No se ha hecho Colza en el área de influencia.</p>	<p>No hubo cosecha de Maíz de Segunda, sí de Sorgo de segunda, con humedades promedio de 15,5%, y rendimientos entre 60 y 70 qq/ha.</p>	<p>Bajaría la intención de siembra de Maíz con respecto al año anterior y también con respecto a lo que se venía percibiendo, estaríamos estimando un 50% menos de superficie con respecto al año anterior</p>

Trigo	Barbechos químicos	Cebada	Garbanzo	Colza	Maíz de segunda	Intención de siembra de maíz
<p>Casilda</p> <p>Se registra un 70% de avance de la siembra de trigo .</p> <p>La superficie se mantiene con respecto a la primera estimación. (30% menor con respecto al año anterior).</p>	80 % de avance.	No comenzó la siembra de cebada, la totalidad de la misma sería por contrato	100% de avance de siembra. No se observan daños por las heladas	No hay en nuestra zona	No se inicio la cosecha.	Hay poco interés, en lo que respecta a la intención de siembra de maíz.
<p>Bombal</p> <p>Se ha llegado ya a un avance de siembra del 80 %, con una disminución en la superficie cercana al 30-35 % con respecto a la campaña anterior.</p>	Se han realizado ya barbechos en un 75 % de los lotes, porcentaje este muy superior a la fecha si lo comparamos con campañas anteriores, productores se adelantan por problemas de control de malezas ya conocidos.	Se ha sembrado también un 80 %, si bien no es mucha la cebada que se realiza un 30 % de la misma se hace por fuera de contrato.	Es muy poco lo que se hace de garbanzo algunos productores se inician para probar el cultivo, recién se ha sembrado esta semana.	No se hizo colza en la zona de Bombal	No se ha comenzado con la cosecha, la humedad del grano se mantiene por arriba del 20%.	Por ahora no se observan cambios en la intención de siembra, sigue un 40 % menos que la campaña anterior.

Trigo	Barbechos químicos	Cebada	Garbanzo	Colza	Maíz de segunda	Intención de siembra de maíz
<p>Maggiolo</p> <p>La siembra de trigo concluyó ya con los trigos de ciclo largo, e intermedios largos, esta semana se están sembrando las variedades de ciclo intermedio, solo resta ver que pasará con los ciclos cortos a fin de mes o principios de julio, de no tener un incremento en superficie de estos últimos, el área total estaría bajando con respecto al año anterior un 30-35%.</p>	<p>En general los lotes destinados a (maíz/sorgo) o cosecha fina (Trigo/Cebada) ya están hechos en casi su totalidad Y en lo que respecta a lotes destinados a soja, la superficie ronda el 70% de avance.</p>	<p>Comenzó la siembra esta semana. En nuestro caso el 100% es bajo contrato.</p>			<p>Maíz de segunda: Todavía están faltando algunos lotes pero los cosechados la semana pasada rondan los 16-17% de H°.</p>	<p>No mejora la intención de siembra, solo en el caso de productores que lo hacen en campos propios y para mantener un esquema de rotación. En el caso de los contratistas arrendatarios están casi imposibilitados hacer maíz, salvo de arreglar por lo menos las superficie destinada a siembra de dicho cultivo en %, es prácticamente inviable hacer maíz y pagar en quintales fijos de soja.</p>
<p>Cañada Rosquin</p> <p>Avance de siembra entre 60-70%.</p> <p>Estimamos una disminución del 20-25% del área de siembra.</p>	<p>Se encuentra barbechada el 70% de la superficie.</p>	<p>Comenzó la siembra esta semana. Del total de cebada entre el 50 y 60 % es sin contrato.</p>	<p>Se sembró el 90% de la superficie, no hay daños por heladas debido a que todavía no han emergido.</p>	<p>No se sembró.</p>	<p>No comenzó la cosecha.</p>	<p>Muy frío el panorama. Las reservas de semilla llegan al 40 % del total que anualmente se vende.</p>

Trigo	Barbechos químicos	Cebada	Garbanzo	Colza	Maíz de segunda	Intención de siembra de maíz
<p>Villa Eloisa</p> <p>Trigo El avance esta en un 90 % de siembra. Con respecto al año pasado se sembró un 30 % aproximadamente.</p>	<p>Se siguen haciendo estamos en un 80 %</p>	<p>Cebada cervecera Lo único que tenemos es un lote de 200 has sin contrato</p>	<p>Garbanzo Sembrado 100 %. Se observa daño por helada pero no es significativo como para producir pérdidas de plantas a la fecha.</p>		<p>La cosecha de maíz recién estaría comenzando, las primeras pruebas salieron con 16 a 18% de humedad, y los rindes están entre 80 a 90 qq/ha. .</p>	<p>Con respecto a la siembra de la nueva campaña no habría mayor intención, por ventas estamos en un 40 % del año pasado.</p>
<p>Cañada de Gomez</p> <p>La superficie bajó con respecto al año pasado un 30%.</p> <p>El avance de siembra es de un 70% en la zona</p>	<p>El 70% de los lotes se han barbechado</p>	<p>No se hicieron lotes de Cebada</p>	<p>El % avance de siembra de garbanzo en la zona es de un 90% quedan pocos lotes por sembrarse, el grueso todavía no ha emergido y solo hubo problema de emergencia en los lotes que se habían sembrado antes de la lluvia donde los nacimientos fueron regulares.</p>	<p>Son muy pocos los lotes que se ven de colza en la zona.</p>	<p>Todavía no se reinicio la cosecha de lotes de maíz de segunda. La humedad todavía es alta 17-18%</p>	<p>La intención de siembra de maíz sigue igual no hubo mejoría. Por el momento es muy baja.</p>

Trigo	Barbechos químicos	Cebada	Garbanzo	Colza	Maíz de segunda	Intención de siembra de maíz
<p>María Juana</p> <p>El avance de siembra de trigo es del 50 % aproximadamente.</p> <p>La disminución en el área de siembra se mantiene.</p>	<p>El avance de los barbechos es del 90 %.</p>	<p>El avance de siembra es del 70 % Casi en su totalidad, el productor siembra sin contrato.</p>	<p>El avance de siembra es del 75 %. La mayoría no emergió por lo que no se observa daño de helada.</p>	<p>Sí, se observan daños por helada en distinta magnitud, pero en algunos casos el daño es severo.</p>	<p>Todavía no se reinició la cosecha, aunque en nuestra zona la superficie de maíz de segunda es escaso</p>	<p>La intención de siembra de maíz es muy pobre, en su gran mayoría el productor no lo tiene definido aún.</p>
<p>Marcos Juarez</p> <p>Se registra un avance del 85 % en el avance de siembra. La superficie sería de un 65 % menos que la campaña pasada.</p>	<p>Se barbecho el 60 % de los lotes</p>	<p>La siembra de cebada presenta un avance de 50 %, con aproximadamente el 50 % de los lotes fuera de contrato.</p>	<p>Se han sembrado el 90 % de la superficie prevista para garbanzo. No se observan por ahora. problemas de daño por helada</p>		<p>Se está por comenzar la cosecha con humedad de 19%.</p>	<p>A la fecha creemos que disminuye por lo menos un 50 % el área destinada a maíz.</p>