

INFORME DE CULTIVO

Semana del 26 de abril al 1 de Mayo de 2021

Maíz de primera

Avance de cosecha y rendimientos

Localidad	% Avance de cosecha	Rendimientos medios registrados hasta el momento (kg/ha)
Acevedo	95	6500
Alcorta	75	9000
Aldao	100	8500
Arequito	80	9500
Armstrong	95	9500
Arrecifes	90	7500
Arteaga	90	8000
Balnearia	100	7000
Bell Ville	45	10000
Bigand	80	9500
Bragado	60	9000
Cañada de Gómez	80	9000
Cañada Rosquin	90	10000
Capitan Sarmiento	80	7000
Carmen del Sauce	100	8500
Carrizales	98	9000
Casilda	95	8500
Chabas	80	11000
Chañar Ladeado	65	12000
Charata	5	4500
Chovet	55	11000
Clucellas	95	10000
Coronel Arnold	95	8000
El Socorro	90	7500
Elortondo	75	10000
Firmat	80	9500
Fuentes	75	9000
Godeken	50	11000
Gualedguay	100	4000
Humberto primo	80	6500
Humboldt	95	7000
J.B. Molina	100	5500
Junin	50	10000
Justo Daract (San Luis)	50	5500
Labordeboy	90	10000

Localidad	% Avance de cosecha	Rendimientos medios registrados hasta el momento (kg/ha)
Las Parejas	90	11000
Lincoln	50	7000
Los Cardos	90	10500
Maciel	100	9000
Maggiolo	70	11000
Maizales	90	9000
Marcos Juarez	50	11000
Maria Juana	90	10000
Monte Buey	80	11000
Montes de Oca	90	10000
Nogoya	90	4500
Pergamino	90	8500
Piamonte	80	10000
Pilar (Cordoba)	0	8000
Rojas	70	8700
Rueda	100	4000
Salto	70	8000
Salto Grande	95	10000
San Genaro	90	9000
San Jorge	90	8500
San Martín de las Escobas	75	7500
San Pedro	100	4300
Sanford	75	9500
Santa Clara de Saguier	100	9000
Santa Teresa	95	7500
Sastre	85	9000
Serodino	100	8500
Totoras	96	10000
Villa Amelia	100	7500
Villa Eloisa	90	8000
Villa Maria	85	8000
Villa Mugueta	80	9000
Wenceslao Escalante	65	9000
Zavalla	70	8500

Soja 1ra

Avance de cosecha y rendimientos

Localidad	% Avance de cosecha	Rendimientos medios registrados hasta el momento (kg/ha)
Acevedo	80	2200
Alcorta	100	3500
Aldao	90	2200
Arequito	100	3200
Armstrong	100	3700
Arrecifes	90	2300
Arteaga	95	3000
Balnearia	25	2800
Bell Ville	95	4000
Bigand	75	3500
Bragado	70	3800
Cañada de Gómez	100	3400
Cañada Rica	90	2400
Cañada Rosquin	90	4000
Capitan Sarmiento	90	2300
Carmen del Sauce	80	2500
Carizales	95	2900
Casilda	100	2800
Chabas	90	3600
Chañar Ladeado	100	4000
Charata	20	3500
Chovet	80	3900
Clucellas	100	4000
Coronel Arnold	90	2300
El Socorro	90	2700
Elortondo	85	4000
Firmat	100	3700
Fuentes	80	3200
Godeken	85	3700
Gualeguay	50	1800
Humberto primo	10	3800
Humboldt	95	3500
J.B. Molina	90	2500
Junin	90	3000
Justo Daract (San Luis)	25	2500
Labordeboy	90	4000
Las Parejas	95	4000

Localidad	% Avance de cosecha	Rendimientos medios registrados hasta el momento (kg/ha)
Lincoln	65	2500
Los Cardos	100	3500
Maciel	90	2500
Maggiolo	90	4200
Maizales	90	3200
Marcos Juarez	80	3800
Maria Juana	98	4000
Monte Buey	90	4000
Montes de Oca	95	3800
Nogoya	10	1400
Pergamino	95	3700
Piamonte	90	4000
Pilar (Cordoba)	80	3700
Rio Tercero	75	3200
Rojas	95	3500
Rueda	90	1500
Salto	100	3000
Salto Grande	95	2700
San Genaro	80	3300
San Jorge	90	3500
San Martín de las Escobas	30	2500
San Pedro	85	1500
Sanford	95	3600
Santa Clara de Sagüier	85	3900
Santa Teresa	85	2900
Sastre	90	3500
Serodino	95	2600
Totoras	90	3400
Villa Amelia	80	2500
Villa Ascasubi	90	3500
Villa Del Rosario	90	3000
Villa Eloisa	95	2800
Villa Maria	75	3500
Villa Mugueta	90	3300
Wenceslao Escalante	75	3000
Zavalla	90	2500

Soja 2da

Avance de cosecha y rendimientos

Localidad	% Avance de cosecha	Rendimientos medios registrados hasta el momento (kg/ha)
Alcorta	30	3200
Aldao	70	1500
Arequito	70	2600
Armstrong	90	3000
Arrecifes	5	1000
Arteaga	60	2800
Balnearia	20	3200
Bell Ville	30	3000
Bigand	60	2500
Bragado	0	
Cañada de Gómez	80	2200
Cañada Rica	40	1800
Cañada Rosquin	80	3000
Carmen del Sauce	30	1800
Carrizales	60	1700
Casilda	70	2000
Chabas	50	2300
Chañar Ladeado	70	3500
Chovet	20	2800
Clucellas	5	3000
Coronel Arnold	75	700
El Socorro	10	2000
Elortondo	60	3000
Firmat	50	2500
Fuentes	70	2500
Godeken	50	3000
Gualeguay	5	800
Humberto primo	0	
Humboldt	10	2800
J.B. Molina	30	1000
Junin	5	
Justo Daract (San Luis)	0	
Labordeboy	30	3000
Las Parejas	50	3000

Localidad	% Avance de cosecha	Rendimientos medios registrados hasta el momento (kg/ha)
Lincoln	10	1200
Los Cardos	85	3500
Maciel	70	1800
Maggiolo	20	3200
Maizales	30	2800
Marcos Juarez	50	3200
María Juana	1	3500
Monte Buey	20	3500
Montes de Oca	80	2800
Nogoya	0	
Pergamino	20	2500
Piamonte	60	3300
Pilar (Cordoba)	40	3900
Rojas	25	1600
Rueda	50	1500
Salto	20	1000
Salto Grande	85	2300
San Genaro	50	2200
San Jorge	70	2500
San Martín de las Escobas	15	2000
San Pedro	15	700
Sanford	80	3200
Santa Clara de Sagüier	25	3600
Santa Teresa	45	2000
Sastre	60	2500
Serodino	70	800
Totoras	70	2800
Villa Amelia	50	1500
Villa Del Rosario	70	2500
Villa Eloisa	70	2600
Villa María	15	3300
Villa Mugueta	90	2500
Wenceslao Escalante	30	3000
Zavalla	50	1000

Sorgo granífero

Avance de cosecha y rendimientos

Localidad	% Avance de cosecha	Rendimientos medios registrados hasta el momento (kg/ha)
Acevedo	10	6000
Alcorta	0	
Arequito	20	8000
Armstrong	70	7000
Arrecifes	20	6000
Arteaga	0	
Balnearia	20	5000
Bigand	50	7500
Bragado	0	
Cañada de Gómez	10	7000
Cañada Rosquin	30	7000
Capitan Sarmiento	10	4500
Carmen del Sauce	95	8000
Carrizales	100	7500
Casilda	10	7000
Chabas	20	7500
Chañar Ladeado	50	7000
Charata	5	3000
Chovet	1	6000
Coronel Arnold	30	6000
El Socorro	5	6000
Elortondo	10	6500
Firmat	10	6500
Fuentes	50	6000
Guaaleguay	60	3500
Humberto primo	30	4500
Humboldt	95	5000

Localidad	% Avance de cosecha	Rendimientos medios registrados hasta el momento (kg/ha)
J.B. Molina	0	
Junin	40	6000
Justo Daract (San Luis)	0	
Lincoln	0	
Los Cardos	100	5000
Maciel	90	6000
Maggiolo		
Maizales	90	8500
Monte Buey	0	
Montes de Oca	0	
Nogoya	50	3800
Pergamino	3	5000
Piamonte	30	6000
Pilar (Cordoba)	0	6000
Rueda	70	4000
Salto	15	6500
Salto Grande	20	6000
San Genaro	50	7000
San Martín de las Escobas	50	7500
San Pedro	60	4500
Sanford	0	
Santa Teresa	15	5000
Serodino	90	5500
Villa Amelia	50	7000
Villa Mugueta	60	7000
Zavalla	70	8500

Cultivos de invierno 2021

Estado del perfil hídrico

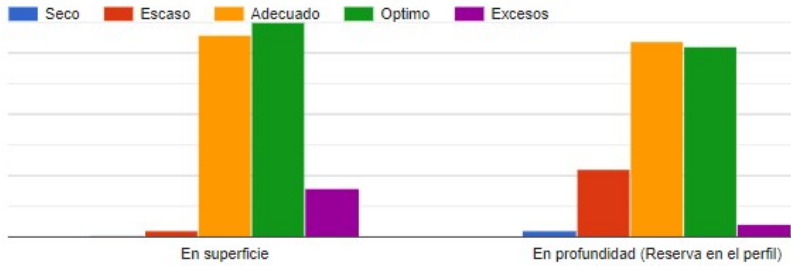

Situación por localidad

Localidad	Estado del perfil hídrico	
	En superficie	En profundidad
Acevedo	Adecuado	Escaso
Alcorta	Optimo	Adecuado
Aldao	Optimo	Adecuado
Arequito	Adecuado	Escaso
Armstrong	Optimo	Adecuado
Arrecifes	Adecuado	Adecuado
Arteaga	Optimo	Adecuado
Balnearia	Optimo	Adecuado
Bell Ville	Optimo	Optimo
Bigand	Adecuado	Adecuado
Bragado	Adecuado	Seco
Cañada de Gómez	Excesos	Optimo
Cañada Rica	Adecuado	Adecuado
Cañada Rosquin	Adecuado	Adecuado
Capitan Sarmiento	Adecuado	Escaso
Carmen del Sauce	Adecuado	Escaso
Carrizales	Optimo	Adecuado
Casilda	Adecuado	Escaso
Chabas	Optimo	Adecuado
Chañar Ladeado	Excesos	Adecuado
Charata	Excesos	Optimo
Chovet	Adecuado	Adecuado
Clucellas	Excesos	Optimo
Coronel Arnold	Adecuado	Adecuado
El Socorro	Adecuado	Escaso
Elortondo	Optimo	Optimo
Firmat	Optimo	Optimo
Fuentes	Optimo	Optimo
Godeken	Adecuado	Adecuado
Gualaguay	Adecuado	Optimo
Humberto primo	Excesos	Excesos
Humboldt	Adecuado	Adecuado
J.B. Molina	Adecuado	Adecuado
Junin	Optimo	Adecuado
Justo Daract (San Luis)	Adecuado	Adecuado
Labordeboy	Adecuado	Adecuado
Las Parejas	Optimo	Optimo

Localidad	Estado del perfil hídrico	
	En superficie	En profundidad
Lincoln	Adecuado	Escaso
Los Cardos	Optimo	Optimo
Maciel	Optimo	Optimo
Maggiolo	Adecuado	Optimo
Maizales	Adecuado	Adecuado
Marcos Juarez	Optimo	Optimo
Maria Juana	Optimo	Optimo
Monte Buey	Optimo	Adecuado
Montes de Oca	Optimo	Optimo
Nogoya	Optimo	Optimo
Pergamino	Optimo	Escaso
Piamonte	Optimo	Optimo
Pilar (Cordoba)	Adecuado	Optimo
Rio Tercero	Adecuado	Escaso
Rojas	Adecuado	Adecuado
Rueda	Escaso	Adecuado
Salto	Adecuado	Escaso
Salto Grande	Excesos	Adecuado
San Genaro	Excesos	Optimo
San Jorge	Optimo	Optimo
San Martín de las Escobas	Optimo	Optimo
San Pedro	Adecuado	Optimo
Sanford	Adecuado	Adecuado
Santa Clara de Saguier	Optimo	Optimo
Santa Teresa	Excesos	Adecuado
Sastre	Optimo	Adecuado
Serodino	Optimo	Adecuado
Totoras	Optimo	Optimo
Villa Amelia	Optimo	Optimo
Villa Ascasubi	Adecuado	Adecuado
Villa Del Rosario	Adecuado	Escaso
Villa Eloisa	Adecuado	Optimo
Villa Maria	Optimo	Optimo
Villa Mugueta	Optimo	Optimo
Wenceslao Escalante	Optimo	Optimo
Zavalla	Optimo	Optimo